

Duración de la Exposición y horarios:

Del 3 al 18 de Mayo de 2010

Lunes a Viernes: de 8 a 15 horas y de 16 a 22 horas.

Sábados: de 17 a 22 horas.

Domingos y Festivos: cerrado.

Centro Cultural Integrado

ISABEL LA CATÓLICA

“Claustro Superior”

C/ Juan de Álamos, 5

Medina del Campo

ORGANIZA: AFIMEC

ASOCIACIÓN DE FIBROMIALGIA

DE MEDINA DEL CAMPO Y COMARCA

626 55 24 89 - afimec2002@yahoo.es

COLABORAN:



www.vinovolvoreta.com

Caja España



EXPOSICIÓN

“PINCELADAS por el MEDIO AMBIENTE”

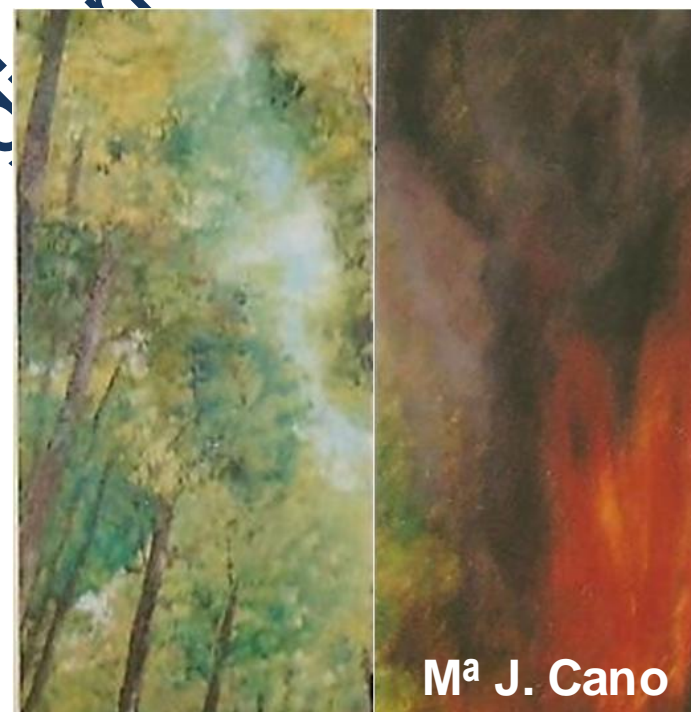

ISABEL LA CATÓLICA
CENTRO CULTURAL INTEGRADO

La pintura y el arte son la mejor manera de expresar mis sentimientos, sensaciones y estados de ánimo.

Expresarme por medio del color y las formas, permitiendo salir de dentro hacia fuera ideas y conceptos.

Mi objetivo, no tener la necesidad de hacer lo mismo que otros, mi meta, sentirme satisfecha de lo que siento, de cómo lo realizo.

Tener mi propia visión.

Siento la necesidad de experimentar con materias, texturas, objetos y herramientas; desde un pincel o una espátula hasta un simple papel arrugado.

Crear, tener conocimiento de mi mundo, captar sensaciones y mover conciencias.

Valoro más la inquietud que pueda transmitir con mis obras que la perfección de su ejecución. Experimento y evoluciono con mi pintura, siento la creación en plena libertad.

Quiero que mi obra hable por mí.

M^a Jesús Cano

AGUA

El agua vive y vibra, y tal vez está tomando conciencia de su propio sino, temerosa de guerras, enfermedades y hambrunas y de todo lo que pasaría en un mundo resquebrajado por la sed insaciable de los hombres y por los estragos de una insistente sequía.

El planeta agua se evapora ante nuestros ojos; cada gota es un tesoro. ¡Aquí hay agua, aquí hay vida!.

TIERRA

La piel cuarteada y envejecida de la Tierra es el reflejo de ese escenario apocalíptico sin lluvias, sin ríos, sin lagos y ...

Los anfibios, las aves migratorias, las hojas de las hayas...

Todos tienen mucho que contar a los humanos.

AIRE

Grandes fuerzas naturales ya han provocado antes la extinción de buena parte de la vida.

La diferencia ahora es que el causante es el ser humano.

La contaminación y la polución del aire contribuyen a agravar el calentamiento global acelerándolo aún más.

Llega a todos los rincones del planeta.

FUEGO

Purificador, en tiempos ancestrales, arrasador, en nuestros tiempos.

Los aborígenes de Australia, prenden fuego a los bosques con el fin paradójico de incentivar la vida.

Con ello, pretenden, inmunizar del fuego al bosque limpiando de restos inertes para que las llamas mueran al encarar zonas ya quemadas.

Fuego en manos sabias y en otras, destructivo.